

Eventi Speciali

20 Novembre '20
Venerdì

Orario
10.00 - 18.00

10 - 12.30
Euritmia con Francesca GATTI

14.30 - 15.15
Euritmia con Francesca GATTI

15.30 - 18.00
Conferenza di Claudio ELLI

«[...] L'azienda è sana in quanto sia in grado di procurarsi il letame attingendo al proprio patrimonio zootecnico;»
(Seconda conferenza di Koberwitz, 10 giugno 1924)

«[...] La coltivazione così concepita è veramente un organismo...
Se gli animali si alimentano convenientemente di quel che cresce sopra la terra, nel letame essi sviluppano le giuste forze dell'lo che a loro volta fanno crescere giustamente la pianta...»
(Ottava conferenza di Koberwitz, 16 giugno 1924)

Rudolf Steiner - *Impulsi scientifico-spirituali per il progresso dell'agricoltura (Corso sull'agricoltura)* - O.O. 327

Attività artistica: Euritmia a cura di Francesca Gatti

Giornata organizzata in collaborazione con la *Sezione Piemonte dell'Associazione per l'Agricoltura Biodinamica*



Palazzo della Luce

Via Bertola, 40 (ingresso Via Stampatori, 18) - 10122 Torino
<https://ilcentroantroposofia.it> - fb.com/ilcentroantroposofia
Tel. 011 533 938 - Cell. +39 334 3048 957

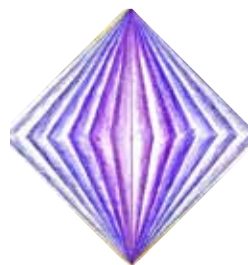

L'IMPORTANZA DEGLI ANIMALI NELL'ORGANISMO AGRICOLO



Claudio **ELLI** - Francesca **GATTI**

È NECESSARIA L'ISCRIZIONE

Per info e costi: 011 533 938 - info@ilcentroantroposofia.it

L'IMPORTANZA DEGLI ANIMALI NELL'ORGANISMO AGRICOLO

«[...] L'azienda è sana in quanto sia in grado di procurarsi il letame attingendo al proprio patrimonio zootecnico;»
(Seconda conferenza di Koberwitz, 10 giugno 1924)

Attività artistica: Euritmia a cura di Francesca Gatti

«[...] La coltivazione così concepita è veramente un organismo... Se gli animali si alimentano convenientemente di quel che cresce sopra la terra, nel letame essi sviluppano le giuste forze dell'lo che a loro volta fanno crescere giustamente la pianta...»
(Ottava conferenza di Koberwitz, 16 giugno 1924)

Rudolf Steiner - *Impulsi scientifico-spirituali per il progresso dell'agricoltura (Corso sull'agricoltura)* - O.O. 327

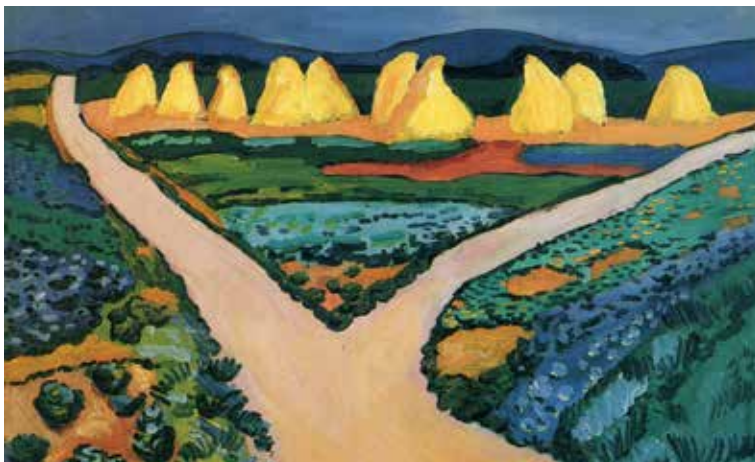

Claudio ELLI. Nato a Milano nel 1953. Laureato con lode in Medicina Veterinaria, iscritto alla SIMA (Società Italiana Medicina Antroposofica) dal 2000, fa parte del collegio docenti della Scuola di formazione di Medicina antroposofica. Esercita attualmente come libero professionista nel proprio ambulatorio di Milano. Insegna Filosofia della libertà e Goetheanismo nei corsi di pedagogia Waldorf.

Da anni tiene incontri su varie tematiche di scienza dello spirito, tra cui Veterinaria, e Agricoltura biodinamica.

Francesca GATTI. Si è formata in euritmia terapeutica (East Grinstead - UK), in euritmia sociale (l'Aia - NL; Sekem - ET) e in euritmia pedagogica (l'Aia - NL). Ha lavorato nell'ambito dell'Associazione Biodinamica in cui era docente nel corso di formazione per agricoltori.

Pratica l'euritmia individualmente e con gruppi.

